

がんについて知りたいこと



パパ 41歳

Q がんになったという話はよく聞くな...
どのくらいのがんになっているの?

男女ともに、2人に1人ががんになると言われています。

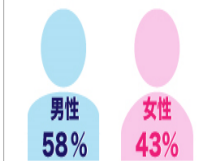

A 「2人に1人ががんになる」と推定されます。

一生涯のうちにがんにかかる可能性は男性58%、女性43%。

そのため「男性、女性ともにおおよそ2人に1人ががんと診断される」と言われています。



おばあちゃん62歳

Q 症状がなければ、がん検診は受けなくて良いよね?

A いいえ。早期がんは自覚症状がないことが多いのです。がんの部位にもよりますが、初期段階ではほとんど自覚症状がありません。

「がん検診+生活習慣の見直し」が重要なのです。だから定期的ながん検診による早期発見はとっても大切!

Q もし、がんだったらどうしよう?



ママ38歳

A 早期がんの段階で治療を受ければ、9割方は治ると言われています。

三大治療（手術・放射線治療・抗がん剤治療）の進歩で、**早期発見・早期治療で9割方が完治する**とも言われています。

ゆえに症状が出ないうちに定期的に検査することが大切! 異常を感じた場合はすぐに精密検査を受けるようにしましょう。

詳しい検査の流れは中面でご紹介しています。

PET/CTとは

PET（陽電子放射断層撮影法）とCT（コンピュータ断層撮影法）が一体になった、先端機器「PET/CT」を用いた検査です。

1回の撮影で、目のくぼみから大腿基部のがんの有無や状態を調べて、画像化します。がんの早期発見やがん細胞の悪性度・進行具合の診断が可能です。

肝臓・膵臓・脾臓など臓器の病変の早期発見・診断が可能です。



ただ、PET/CTのみでは発見できない部位もあります。

検査で用いる薬剤（FDG）が、尿となって体外に排出されるため、泌尿器系（腎臓、膀胱など）は正常でも反応ができてしまい、紛らわしいことがあります。

また心臓や脳など、もともとブドウ糖を多く消費する部位も反応がでてしまい、判別が難しくなります。

それをカバーするため、CTやMRIなど、ほかの検査方法も併用して、より精度の高いがん検査をすることが可能になります。

PET/CTで撮影した画像

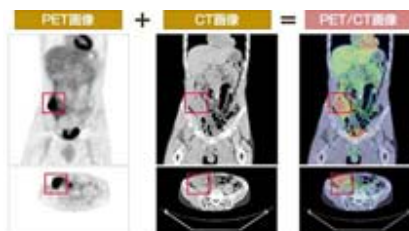

がんの早期発見と早期治療を目指す PET/CT検診



NISHIDAI CLINIC

DIAGNOSTIC IMAGING CENTER

医療法人社団高千穂会

西台クリニック画像診断センター

〒175-0082

東京都板橋区高島平1-83-8

03-5922-0700 (代表)

都営三田線「西台」駅徒歩1分

御茶ノ水

総武線2分

水道橋

三田線24分

西台

PET/CTのメリット

高いがんの発見率
目覚症状の無い方でも発見

が可能

精度の高いがん検査が可能

再発や転移の発見に有用

がんの状態を判定

がん細胞の悪性度の判定

がんの進行度の判定

痛み・苦痛が少ない

着衣のまま、痛みや不快
感の少ない検査

★検査薬剤の静脈注射が
あります

がんの治療効果を

判定
治療前後の変化を比較す
ることで治療効果の判定
が可能

★がん細胞の活動が弱まっ
たか否か

コース・料金紹介

グランドコース

PET/CT、MRI（頭・骨盤部）MRA、超音波（頸部・甲状
腺・腹部・前立腺/乳腺）、生化学、脈波測定、画像結果説明
（医師面談有りの場合）

所要時間 約5.5時間

定価¥255,000→社労士会会員様特別価格¥235,000-

がん総合コース

PET/CT、MRI（骨盤部）、超音波（甲状腺・腹部・前立腺/
乳腺）、生化学、脈波測定、画像結果説明

所要時間約 面談有り約4.5時間 面談無し約3.5時間

通常料金

面談有り¥195,000→社労士会会員様特別価格¥175,000-

面談無し¥185,000→社労士会会員様特別価格¥165,000-

PET/CTコース

PET/CT、生化学、脈波測定、画像結果説明

所要時間 約3.5時間

通常料金¥145,000→社労士会会員様特別価格¥125,000-

検査の流れ



受付・問診



FDG薬剤注射



安静（約60分）



PET/CT撮影（約20分）

★価格はすべて税別です